

# КАРТА ГРАНИЦ НАСЕЛЕННЫХ ПУНКТОВ, ЗЕМЕЛЬ РАЗЛИЧНЫХ КАТЕГОРИЙ М 1:25 000

МУНИЦИПАЛЬНОЕ ОБРАЗОВАНИЕ  
**ТИМАШЕВСКИЙ РАЙОН**  
ГЕНЕРАЛЬНЫЙ ПЛАН  
МЕДВЕДОВСКОГО СЕЛЬСКОГО ПОСЕЛЕНИЯ



### УСЛОВНЫЕ ОБОЗНАЧЕНИЯ

- ГРАНИЦЫ**
- |  |         |                                 |
|--|---------|---------------------------------|
|  | границы | — Граница муниципального района |
|  | границы | — Граница сельского поселения   |
|  | границы | — Граница населенного пункта    |

- ЗЕМЛИ ПО КАТЕГОРИЯМ**
- |  |         |   |
|--|---------|---|
|  | границы | — Земли населенных пунктов  |
|  | границы | — Земли сельскохозяйственного назначения  |
|  | границы | — Земли промышленности, энергетики, транспорта, связи, радиосвязи, теплоснабжения, информатики, земли для обеспечения космической деятельности, земли обороны, безопасности и земли иного специального назначения |
|  | границы | — Земли особо охраняемых территорий и объектов  |

- ПОВЕРХНОСТНЫЕ ВОДНЫЕ ОБЪЕКТЫ**
- |  |         |                                |
|--|---------|--------------------------------|
|  | границы | — Водоток (река, ручей, канал) |
|  | границы | — Болото                       |

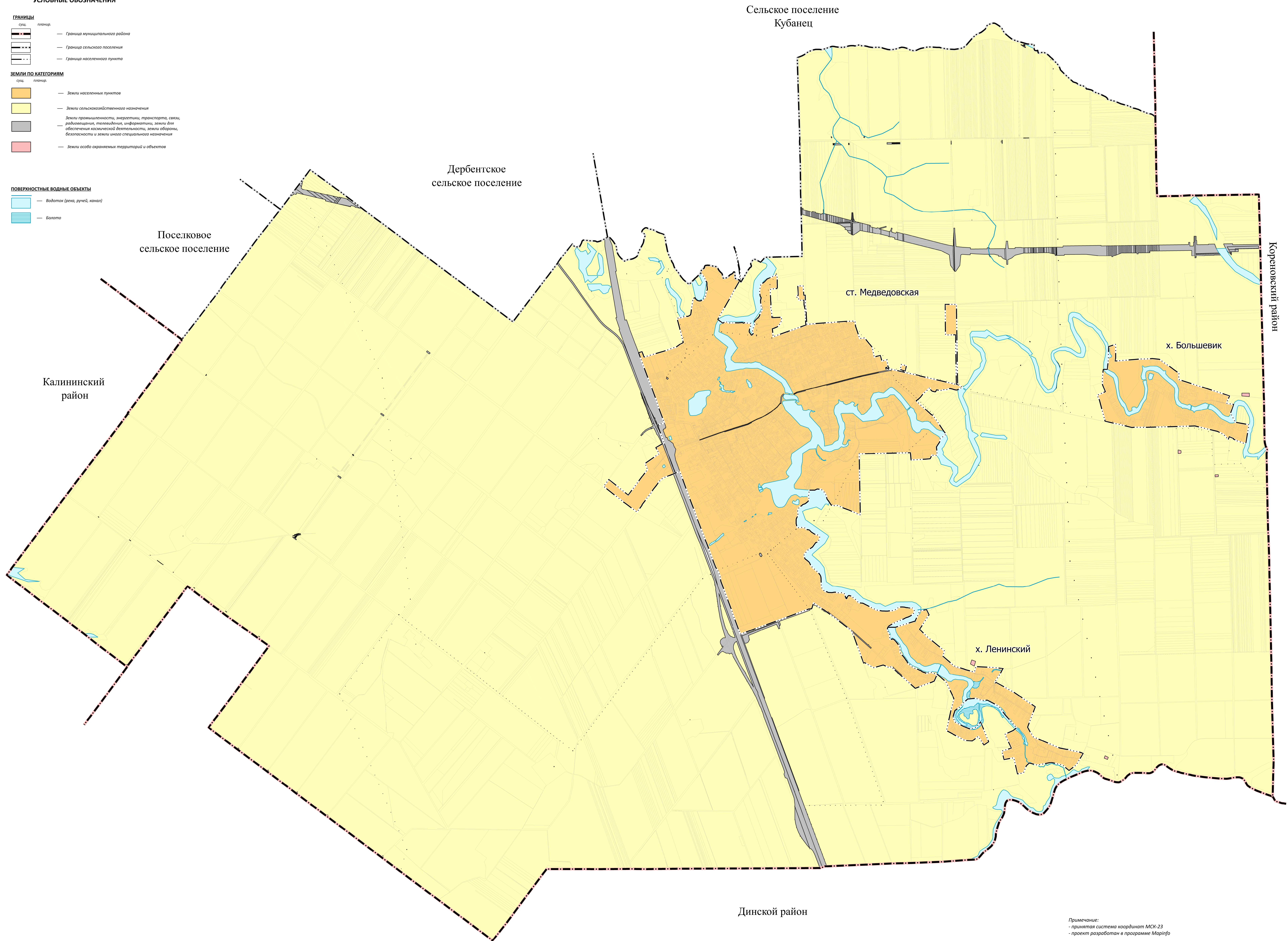

Примечание:  
 - принятая система координат МСК-23  
 - проект разработан в программе MapInfo

Муниципальный контракт №81 от 26.04.2022 г.					
Внесение изменений в генеральный план Медведовского сельского поселения Тимашевского района Краснодарского края					
Изм.	Кол-во	Лист	И.Ф.О.	Подп.	Дата
Директор	Исполн.				
ГАП	Бухгал.				
ГИП	Геоинженер				
Генеральный план				номер	лист
Карта границ населенных пунктов, земель различных категорий М 1:25 000				ГП-3	1 1
				ООО "Геокадастр" 2022 г.	