Правила землепользования и застройки Медведовского сельского поселения Тимашевского района

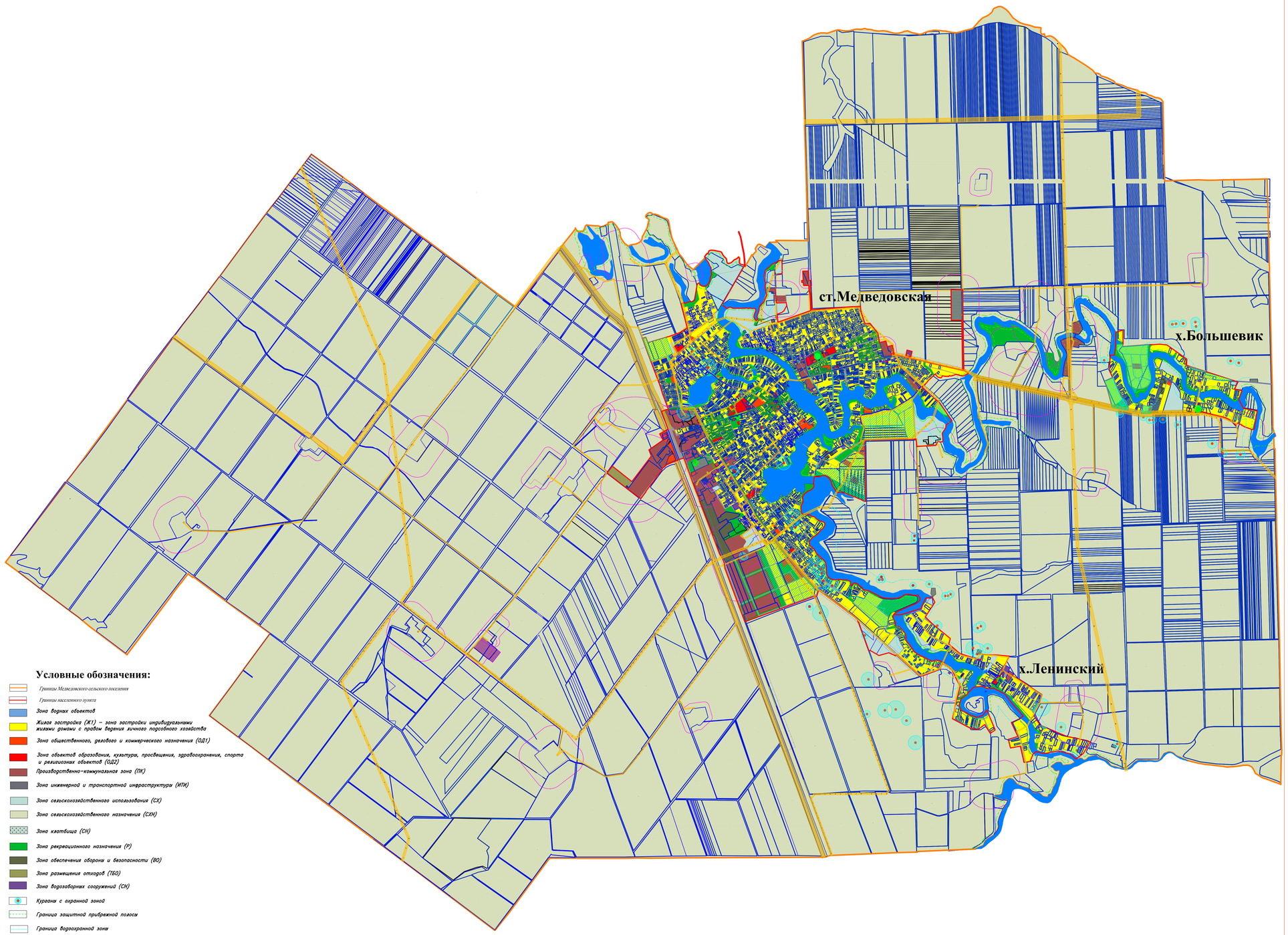

Условные обозначения:

- Границы Медведовского сельского поселения
- Границы населенного пункта
- Зона водных объектов
- Жилая застройка (Ж1) – зона застройки индивидуальными жилыми домами с правом ведения личного подсобного хозяйства
- Зона общественного, делового и коммерческого назначения (ОД1)
- Зона объектов образования, культуры, просвещения, здравоохранения, спорта и религиозных объектов (ОД2)
- Производственно-коммунальная зона (ПК)
- Зона инженерной и транспортной инфраструктуры (ИТИ)
- Зона сельскохозяйственного использования (СХ)
- Зона сельскохозяйственного назначения (СХН)
- Зона кладбища (СН)
- Зона рекреационного назначения (Р)
- Зона обеспечения обороны и безопасности (ВО)
- Зона размещения отходов (ТБО)
- Зона водозаборных сооружений (СН)
- Курганы с охранной зоной
- Граница защитной прибрежной полосы
- Граница водоохранной зоны
- Граница санитарно-защитной зоны
- Памятники с охранной зоной
- Границы горных отводов
- Санитарная зона от ВЗЛ
- Санитарная зона от придорожной полосы
- Зона сельскохозяйственного использования без права строительства (до принятия решения о поэтапном изменении вида землепользования в установленном законом порядке в соответствии с этапами строительства, определенными генеральным